

# PROPOSAL 20 PROGRAM 26

Menghidupkan Al-Qur'an,  
Menguatkan Umat.



Rencana Kerja dan Anggaran Program (RKAP) ZISWAF  
Yayasan Bumi Al-Qur'an Nusantara Tahun 2026



مَا آفَاءَ اللَّهِ عَلَى رَسُولِهِ مِنْ أَهْلِ الْقُرَى فَلِلَّهِ وَلِلرَّسُولِ  
وَلِذِي الْقُرْبَىٰ وَالْيَتَامَىٰ وَالْمَسْكِينِ وَابْنِ السَّبِيلِ  
كَيْ لَا يَكُونَ دُولَةً بَيْنَ الْأَغْنِيَاءِ مِنْكُمْ وَمَا آتَاكُمُ  
الرَّسُولُ فَخُذُوهُ وَمَا نَهَاكُمْ عَنْهُ فَانْتَهُوا وَاتَّقُوا اللَّهَ  
إِنَّ اللَّهَ شَدِيدُ الْعِقَابِ

Apa saja (harta yang diperoleh tanpa peperangan) yang dianugerahkan Allah kepada Rasul-Nya dari penduduk beberapa negeri adalah untuk Allah, Rasul, kerabat (Rasul), anak yatim, orang miskin, dan orang yang dalam perjalanan.

(Demikian) agar harta itu tidak hanya beredar di antara orang-orang kaya saja di antara kamu.

Apa yang diberikan Rasul kepadamu terimalah. Apa yang dilarangnya bagimu tinggalkanlah.

Bertakwalah kepada Allah. Sesungguhnya Allah sangat keras hukuman-Nya.

(Q.S. Al Hasyr ayat 9)

# 01 Profil

Yayasan Bumi Al-Qur'an Nusantara berdomisili di Surabaya, merupakan lembaga yang fokus pada bidang Pendidikan, Dakwah, dan Sosial.

Dalam bidang Pendidikan terdapat Pesantren Alam Bumi Al Qur'an di Wonosalam, Jombang, TPQ, Griya Tahfidz dan Tarbiyatul Aulad. Dalam bidang Dakwah, terdapat Dakwah Digital, Muallaf, Pembinaan Da'i Pedalaman, Pembinaan Guru Al Qur'an. Sedangkan dalam bidang Sosial, fokus pada Pemberdayaan Bunda Yatim dan Janda Dhuafa', serta Kemandirian Anak Yatim.

## Legal Formal

Yayasan Bumi Al-Qur'an Nusantara telah disahkan dengan:

1. Akta Notaris No. 9 Tahun 2016 oleh Sri Mardalina, SH
2. SK Kemenkumham No. AHU-0046828. AH.01.04 Tahun 2016



# 02

## Pendahuluan

Zakat, Infaq, Sedekah, dan Wakaf (ZISWAF) merupakan instrumen strategis dalam Islam untuk mewujudkan keadilan sosial, pemberdayaan umat, serta pembangunan peradaban.

Yayasan Bumi Al-Qur'an sebagai lembaga yang bergerak di bidang pendidikan, dakwah, dan sosial kemasyarakatan berkomitmen mengelola dana ZISWAF secara amanah, profesional, dan berdampak nyata bagi mustahik dan mauquf`alaih binaan.

Melalui proposal ini, Yayasan Bumi Al-Qur'an menyusun rencana program ZISWAF Tahun Anggaran 2026 dengan fokus pada Pemberdayaan Sumber Daya Manusia, Penguatan Ekonomi Umat, Kebahagiaan Sosial, serta Pembangunan Sarana Pendidikan Al-Qur'an yang berkelanjutan.

## Tujuan Program

- Meningkatkan kualitas kader ulama dan pendidik Al-Qur'an.
- Memberdayakan yatim dan dhuafa agar lebih mandiri secara ekonomi.
- Menumbuhkan kebahagiaan dan kepedulian sosial di tengah masyarakat.
- Mewujudkan aset wakaf produktif untuk pendidikan dan dakwah jangka panjang.

# 03 Program

**Bumi Al-Qur'an**  
Quranic Teacher Training College  
Pesantren Alam Bumi Al Qur'an

Pendidikan Kader Ulama',  
Pusat Pendidikan dan  
Pelatihan Guru Al Qur'an, dan  
Unit Usaha Pemberdayaan  
Janda Dhuafa'



Metode Baca Al Qur'an sistem  
9 jam, Pemahaman Al Qur'an,  
dan Pendampingan TPQ dan  
Madrasah Diniyah berbasis  
Al Qur'an.



Pusat Kemandirian Anak  
Yatim berbasis Kampung  
(RW), Santunan Yatim,  
Bimbingan Konseling yatim.



Metode Tahfidz, Rumah  
Tahfidz, Pendampingan  
pendirian rumah Tahfidz, dan  
Pelatihan Guru.



Pembinaan Akhlak Islami  
mulai pra sekolah, Pengajian  
Keluarga Muslim, dan Pusat  
Konsultasi keluarga.



# 04

# ZISWAF

## Zakatku untuk Pemberdayaan

### 1. Modal Usaha Miskin-Dhuafa'

Sasaran : 24 orang dalam 1 tahun.  
Bentuk : 1 paket Ternak Ayam Petelur  
Anggaran : 1 Juta per paket. Total 24 Juta.

### 2. Beasiswa Kader Ulama'

Sasaran : 10 kader daerah  
Bentuk : Kebutuhan dasar pendidikan  
Anggaran : 8 Juta per tahun. Total 80 Juta.

### 3. Pembinaan Muallaf

Sasaran : 10 Muallaf  
Bentuk : Pembinaan Keislaman, Bantuan Tunai-Non Tunai  
Anggaran : 1 juta per paket. Total 10 Juta.

### 4. Zakat Fitrah

Sasaran : 120 Mustahik  
Bentuk : 2 paket zakat fitrah  
Anggaran : 45.000 per paket. Total:  $(45.000 \times 2) \times 120 = 10,8$  Juta.



# 05 ZISWAF

## Infaku untuk Dakwah dan SDM

### 1. Sembako untuk Guru Ngaji

Sasaran : 20 guru TPQ dan Pesantren.

Bentuk : 1 paket, beras, mie, telur, minyak.

Anggaran : 100 ribu/paket/bulan. Total 24 Juta.

### 2. Sembako untuk Bunda Yatim/Janda Dhuafa'.

Sasaran : 110 orang

Anggaran : 50 ribu/paket/bulan. Total 66 Juta.

### 3. Pelatihan Guru Al Qur'an

Sasaran : 50 orang per bulan

Anggaran : 1 Juta per bulan. Total 10 Juta.

### 4. Pengembangan Dakwah Digital

Anggaran : 1 Juta per bulan. Total 10 Juta.



## Sedekahku untuk Kebahagiaan

### 1. Buka Puasa Ramadhan

Sasaran : 1.000 orang di 3 tempat

Bentuk : Takjil dan Makan.

Anggaran : 20 ribu/paket. Total 20 Juta.

### 2. Pakaian Bekas Layak Pakai

Sasaran : 110 orang Dewasa dan 110 anak-anak.

Bentuk : Pakaian Muslim/ah, Selimut, Jaket

Anggaran : Non Tunai.

### 3. Penyaluran Barang

Sasaran : Fakir, Miskin, Yatim, dan Santri

Bentuk : Semua barang yang halal.



# 06 ZISWAF



## Wakafku untuk Keabadian

### 1. Wakaf Pembangunan Pusat Pendidikan dan Pelatihan Al Qur'an (Pusdiklat) di Pesantren Alam Bumi Al Qur'an, Wonosalam, Jombang

Luas : 600 meter persegi  
Anggaran : Rp 1.800.000/m<sup>2</sup> x 600 m<sup>2</sup> = Rp. 1.080.000.000,-  
Target Th 2026 : 20% = Rp. 216.000.000,-  
Manfaat : 200 peserta per bulan = 2.000 per tahun.

### 2. Wakaf Lahan Griya Tahfidz dan Kampoeng Yatim di Tambak Dalam Baru 1 No. 1, Asemrowo, Surabaya

Luas Tanah : 150 meter persegi  
Anggaran : Rp. 3.500.000/m<sup>2</sup> x 150 m<sup>2</sup> = Rp. 550.000.000,-  
Kekurangan Dana = Rp. 198.000.000,-

### 3. Wakaf Pembangunan Griya Tahfidz dan Kampoeng Yatim di Tambak Dalam Baru 1 No. 1, Asemrowo, Surabaya Terdiri dari Ruko, Asrama, Aula dan Musholla

Luas Bangunan : 450 meter persegi  
Anggaran : Rp. 2.500.000/m<sup>2</sup> x 450 m<sup>2</sup> = Rp. 1.125.000.000,-  
Target Th 2026: 10% = Rp. 112.500.000,-



# 07

# REKAP ZISWAF

## Zakatku untuk Pemberdayaan

1. Modal Usaha Miskin-Dhuafa'	Rp. 24.000.000,-
2. Beasiswa Kader Ulama'	Rp. 80.000.000,-
3. Pembinaan Muallaf	Rp. 10.000.000,-
4. Zakat Fitrah	Rp. 10.800.000,-

## Infaqku untuk Dakwah dan SDM

1. Sembako untuk Guru Ngaji	Rp. 24.000.000,-
2. Sembako untuk Bunda Yatim	Rp. 66.000.000,-
3. Pelatihan Guru Al Qur'an	Rp. 10.000.000,-
4. Pengembangan Dakwah Digital	Rp. 10.000.000,-

## Sedekahku untuk Kebahagiaan

1. Buka Puasa Ramadhan	Rp. 20.000.000,-
2. Pakaian Bekas Layak Pakai	Non Tunai
3. Penyaluran Barang	Non Tunai

## Wakafku untuk Keabadian

1. Pembangunan Pusat Pendidikan dan Pelatihan Al Qur'an (Pusdiklat)	Rp. 216.000.000,-
2. Lahan Griya Tahfidz dan Kampoeng Yatim	Rp. 198.000.000,-
3. Pembangunan Griya Tahfidz dan Kampoeng Yatim	Rp. 112.500.000,-

## Total Keseluruhan

**Rp. 781.300.000,-**

# 08

# PENUTUP

Melalui program ZISWAF Tahun 2026 ini, Yayasan Bumi Al-Qur'an mengajak para muzakki, munfiq, mutashaddiq, dan wakif untuk mengambil peran nyata dalam membangun masa depan umat.

Setiap rupiah yang dititipkan bukan sekadar bantuan sesaat, tetapi investasi akhirat yang menumbuhkan ilmu, menguatkan iman, dan menghidupkan harapan.

Mari bersama kita ubah zakat menjadi kekuatan, infaq menjadi kebahagiaan, sedekah menjadi senyuman, dan wakaf menjadi keabadian.

Pengasuh,  
KH. Ahmad Ghozali Fadli, M.Pd.I

## Salurkan melalui:

### Transfer

Bank BRI: 0172-01-000683-568

A/n: Yayasan Bumi Al-Qur'an Nusantara

### Alamat Kirim

1. Jl. Tambak Dalam Baru 1 No. 3, Asemrowo, Surabaya
2. Pesantren Alam Bumi Al-Qur'an, Sumber, Wonosalam, Jombang, Jawa Timur, Indonesia

Konfirmasi: 082245576619 / 085385872522





خُذْ مِنْ أَمْوَالِهِمْ صَدَقَةً تُطَهِّرُهُمْ وَتُزَكِّيهِمْ بِهَا وَصَلِّ  
عَلَيْهِمْ إِنَّ صَلَاتَكَ سَكَنٌ لَهُمْ وَاللَّهُ سَمِيعٌ عَلِيمٌ

Ambillah zakat dari harta mereka (guna) menyucikan dan  
membersihkan mereka, dan doakanlah mereka karena sesungguhnya  
doamu adalah ketenteraman bagi mereka. Allah Maha Mendengar  
lagi Maha Mengetahui.  
(Q.S. At Taubah ayat 103)

يَا أَيُّهَا الَّذِينَ آمَنُوا أَنْفِقُوا مِنْ طَيِّبَاتِ مَا كَسَبْتُمْ وَمِمَّا  
أَخْرَجْنَا لَكُمْ مِنَ الْأَرْضِ فَلَا تَيْمَمُوا الْخَبِيثَ مِنْهُ  
تُنْفِقُونَ وَلَسْتُمْ بِأَخِيذِهِ إِلَّا أَنْ تُغْمِضُوا فِيهِ وَاعْلَمُوا  
أَنَّ اللَّهَ غَنِيٌّ حَمِيدٌ

Wahai orang-orang yang beriman, infakkanlah sebagian dari hasil  
usahamu yang baik-baik dan sebagian dari apa yang Kami  
keluarkan dari bumi untukmu. Janganlah kamu memilih yang buruk  
untuk kamu infakkan, padahal kamu tidak mau mengambilnya,  
kecuali dengan memicingkan mata (enggan) terhadapnya. Ketahuilah  
bahwa Allah Mahakaya lagi Maha Terpuji.  
(Q.S. Al Baqarah ayat 267)

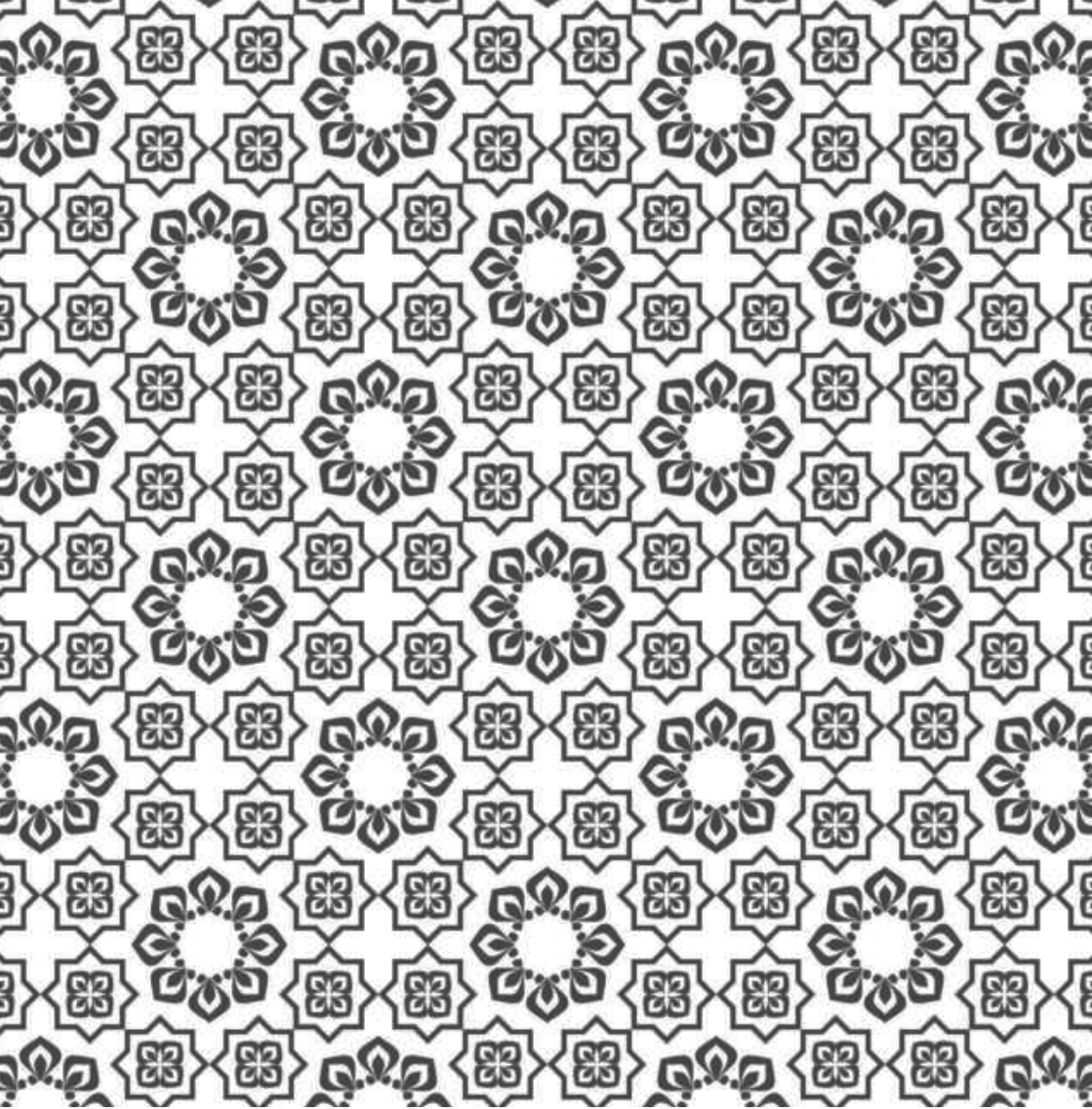

# Bumi Al-Qur'an

Sinergi untuk Kebahagiaan Dunia-Akhirat

[www.bumiqu.org](http://www.bumiqu.org)

 [bumiqutv](https://www.youtube.com/bumiqutv)

 0853 8587 2522